

Comentario Económico del día

Director: Sergio Clavijo

Con la colaboración de Alejandro Vera y Andrea Ríos

Mayo 23 de 2016

Desempeño del sector de Servicios Sociales en 2015-2016

Durante 2015, el sector de servicios sociales se desaceleró por segundo año consecutivo. En efecto, este sector creció un 2.9% real anual en 2015, muy por debajo del 5.2% registrado en 2014. Con ello, creció a tasas muy similares a las de la economía, que se expandió un 3.1% en 2015 (ver *Informe Semanal* No. 1310 de abril de 2016). Sin embargo, en esta ocasión los servicios sociales estuvieron lejos de ser uno de los sectores con mayor crecimiento de la economía, al ubicarse en el quinto lugar (frente al segundo lugar ocupado en 2014).

En términos de contribución al crecimiento del PIB total, el sector de servicios sociales ocupó la tercera posición. De hecho, con una participación del 15.4% en el PIB, este sector aportó 0.45pp al crecimiento total de la economía (3.1%). Así, la contribución al crecimiento de este sector superó la de sectores que registraron mayores tasas de crecimiento, como la construcción (3.9%; 0.29pp) y el agro (3.3%; 0.21pp).

Al analizar el comportamiento del sector de servicios sociales por subsector, se observa que nuevamente el subsector de servicios sociales (asistencia social) y salud de mercado (privada) fue el que registró el mayor dinamismo en 2015. En efecto, este se expandió un 3.9% anual (ver gráfico adjunto). Sin embargo, dicho subsector pre-

sentó una desaceleración frente al año anterior, cuando creció a tasas del 7.5%. Ello respondió, en parte, a la disminución del -0.4% en el presupuesto asignado para dicho subsector durante 2015. Lo anterior no pudo ser compensado por el incremento en los ingresos operacionales del sector, que pasaron de crecer un 10.1% anual en 2014 a un 11.7% en 2015.

Por su parte, el subsector de esparcimiento y cultura creció un 3.7% anual en 2015 (vs. 2.0% en 2014). El dinamismo de este subsector refleja los esfuerzos que ha hecho el Ministerio de Cultura para fomentar el desarrollo cultural en Colombia. Dicho Ministerio, en alianza con entidades como Bancóldex, Findeter, el Fondo Nacional de Garantías y Emprende Cultura, ha buscado promover la creación de proyectos culturales en el país. Para ello, en 2015, dichas entidades aportaron alrededor de \$11.000 millones para la financiación, consolidación y promoción de proyectos de emprendimiento cultural.

Entre tanto, los subsectores de educación de mercado y administración pública-seguridad social fueron los que registraron el comportamiento menos dinámico, ubicándose por debajo del crecimiento de la economía. Por un lado, el subsector de educación de mercado se expandió apenas un 2.1%.

Continúa

Director: Sergio Clavijo

Con la colaboración de Alejandro Vera y Andrea Ríos

Ello representó una desaceleración importante frente al 3.7% del año 2014 por cuenta de un menor crecimiento de los ingresos percibidos por el sector (9.0% en 2015 vs. 11.4% en 2014).

Por otro lado, el subsector de administración pública-seguridad social también registró una fuerte desaceleración en 2015. En efecto, este pasó de crecer a tasas del 5.7% anual en 2014 a apenas un 2.4% en 2015. Ello respondió, en buena medida, a un efecto estadístico en contra. Los numerosos comicios electorales nacionales que se dieron durante el primer semestre de 2014 (Congreso y dos vueltas presidenciales) impulsaron el crecimiento del sector a tasas cercanas al 8% durante dicho período, lo cual resultaba difícil de superar en 2015. Además, el crecimiento de los compromisos presupuestales del rubro de defensa y policía se desaceleró durante 2015, creciendo un 4.2% frente al 5.2% de 2014. Lo anterior fue consecuencia de la disminución en el Presupuesto General de la Nación de 2015, que pasó de representar un 26.2%

del PIB en 2014 a un 25.4% del PIB en 2015, en línea con la caída de los ingresos petroleros y la necesidad de cumplir la regla fiscal, con una meta de déficit fiscal de -3% del PIB en 2015.

En síntesis, el sector de servicios sociales había mantenido un buen dinamismo durante los últimos años al crecer por encima del promedio de la economía. Ahora bien, dicho sector se desaceleró en 2015 (hasta 2.9% real), por cuenta del menor dinamismo de los subsectores de servicios sociales-salud de mercado y administración pública-seguridad social. Para 2016, Anif estima que este sector continuaría desacelerándose, creciendo un 2.5% en el año como un todo. Ello sería el resultado de: i) el menor dinamismo de la economía colombiana, que crecería apenas un 2.5% en 2016; y ii) la “austeridad inteligente” del Gobierno, que reduciría el gasto público ante las restricciones fiscales que surgen del nuevo panorama petrolero internacional y el mencionado menor crecimiento económico local.

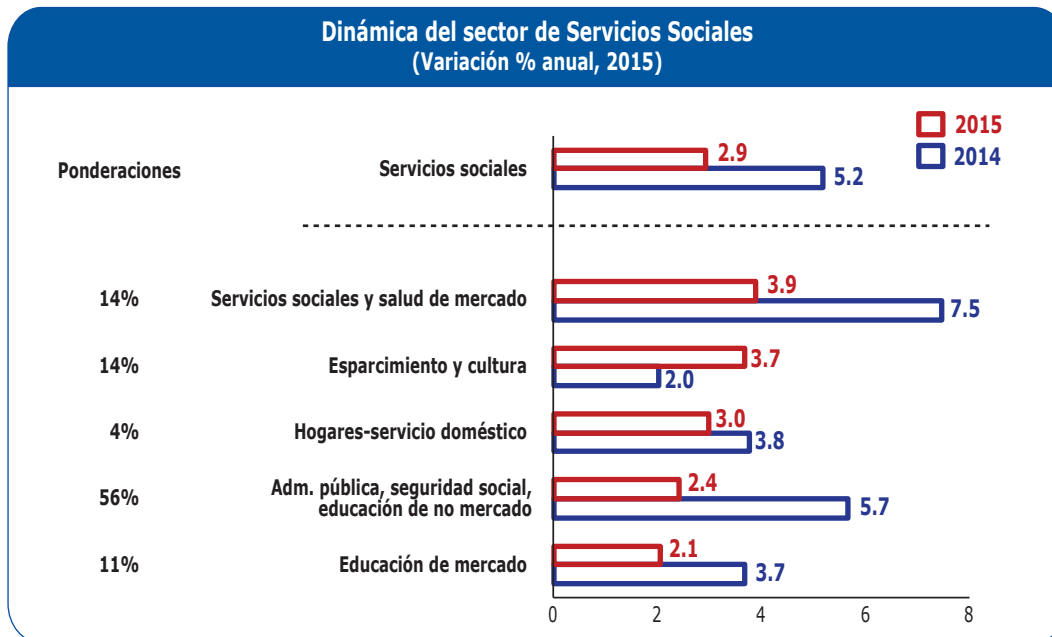

Fuente: cálculos Anif con base en Dane.