

Comentario Económico del día



Director: Sergio Clavijo
Con la colaboración de Alejandro Vera y Andrea Ríos

Junio 1° de 2015

Desempeño del sector de Servicios Sociales en 2014 y Perspectivas

Durante 2014, el sector de servicios sociales exhibió un buen desempeño al expandirse un 5.5% real anual, pese a que se desaceleró frente al 6% anual de 2013 (ver gráfico adjunto). Aun así, este sector superó el 4.6% registrado por el total de la economía en 2014 (ver *Informe Semanal* No. 1261 de abril de 2015) y se mantuvo como la segunda actividad con mayor crecimiento (después de la construcción, que creció al 9.9% anual).

La dinámica registrada por este sector lo posiciona también como la segunda actividad que más contribuyó al crecimiento de la economía (por debajo de los servicios financieros). Al ponderar un 15% del total de la estructura económica del país, este sector aportó 0.8 puntos porcentuales (pp) al crecimiento total, superando incluso al sector de la construcción (0.7pp) cuyo crecimiento fue muy superior, pero que tiene una ponderación dentro del PIB total que es solo la mitad (7%).

Al analizar el desempeño del sector de servicios sociales por subsector, se observa que las actividades de servicios sociales (asistencia social) y salud de mercado registraron el mayor crecimiento en el sector en 2014, expandiéndose un 6.4% (vs. 5.5% en 2013). Este resultado obedeció principalmente al incremento del 4.4% en la Unidad de Pago por Capitación (UPC) que fijó el Ministerio de Salud y Protección Social para el año 2014 y a los ingresos percibidos por el sector (9.7% en 2014 vs. 9.1% un año atrás).

Por su parte, el subsector de administración pública, defensa y educación pública creció un 6.2% (vs. 6.6% un año atrás). Pese a esta leve desaceleración, este fue el subsector que más contribuyó al crecimiento del sector de servicios sociales, aportando 3.1pp. El satisfactorio desempeño de este subsector se debe, en buena medida, a los numerosos comicios electorales que se dieron durante el primer semestre de 2014, lo cual se refleja en las altas tasas de crecimiento del subsector durante los dos primeros trimestres (9.7% anual y 6.4%). Igualmente, cabe resaltar el incremento en el Presupuesto General de la Nación, que pasó de representar 19.8% del PIB en 2013 a 20.6% en 2014. Allí se destaca el crecimiento en los rubros de defensa y policía (5.6% anual) y educación (4.7%). En el caso

Continúa

Director: Sergio Clavijo

Con la colaboración de Alejandro Vera y Andrea Ríos

de la educación pública, el ligero incremento de las matrículas en educación superior (1.2%) también contribuyó al buen comportamiento de este subsector.

El aumento en el gasto de educación (ya mencionado) se reflejó también en el crecimiento del subsector de educación privada, que se expandió a tasas del 4.5% anual en 2014 (vs. 4% en 2013). Lo anterior va en línea con el aumento de los ingresos nominales en la educación superior, registrando un crecimiento del 11.2% en 2014 (vs. 10.1% un año atrás), según la Muestra Trimestral de Servicios del Dane. Este resultado responde al incremento que se dio en el número de matriculados en educación superior privada en 2014, que fue del 2.5%.

En contraste, el subsector de esparcimiento y cultura se desaceleró considerablemente, al pasar de crecer 7.2% anual en 2013 a apenas 4% en 2014. Dicho comportamiento se debió a la reducción en los aportes del Gobierno Central a este subsector, que fueron casi 8% inferiores a los de 2013. Esta desaceleración se observa pese al importante incremento en el personal ocupado del sector (6% en 2014 vs. 2.3% en 2013), que es una variable clave en la determinación de su desempeño. Finalmente, los servicios domésticos, los cuales exhibieron la tasa de crecimiento más baja del sector, se expandieron un 3.6% anual en 2014 (vs. 2.4% un año atrás).

En síntesis, el sector de servicios sociales ha presentado desempeños satisfactorios durante los últimos años. Así, se ha consolidado como uno de los sectores que más crece en el país, apalancando el crecimiento del PIB total de la economía. Para 2015, Anif espera una ligera desaceleración del sector, cerrando con un crecimiento del 4.2% real anual. Esto sería consecuencia de: i) la reducción presupuestal del Gobierno Central en 2015 (\$6 billones), que se reflejaría en un menor gasto público; y ii) la desaceleración de la economía colombiana como un todo, donde Anif pronostica un crecimiento económico que estaría en la franja del 3%-3.5% para 2015.

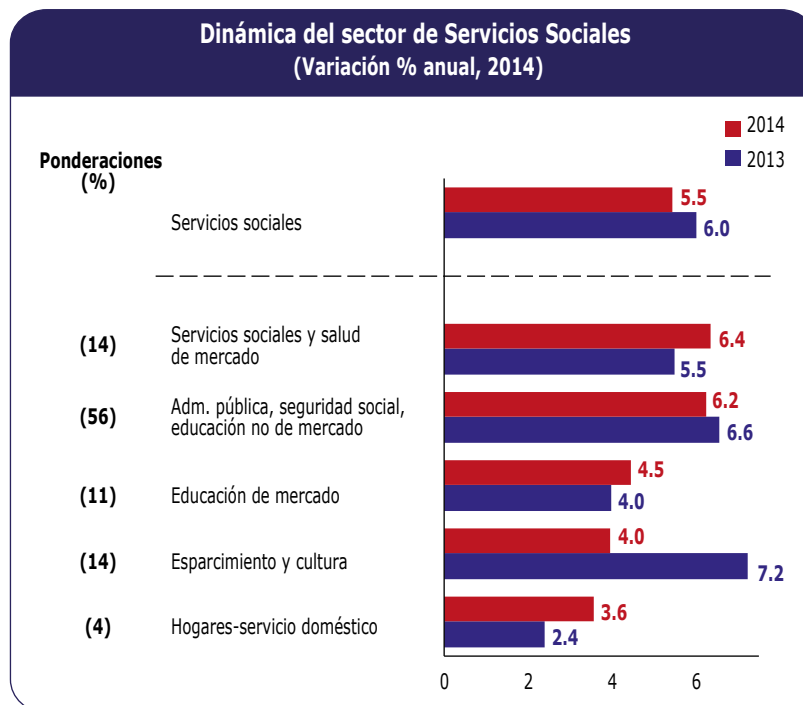

Fuente: cálculos Anif con base en Dane.